

Plano Municipal de Saneamento de Belo Horizonte

PMS 2016 - 2019

PRIORIZAÇÃO DAS BACIAS ELEMENTARES

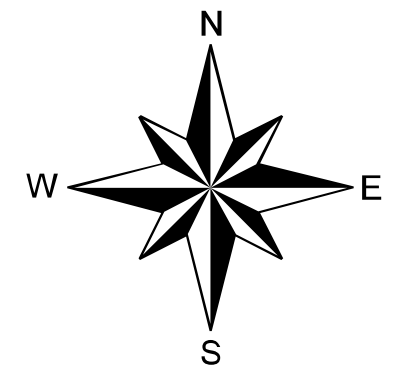

CÓDIGO	BACIA NOME	PRIORIDADE	
		NOTA	ORDEM
4113100	Córrego Olaria (Taquari)	82,16	1
4130002	Av. Estrela de Belém	69,90	2
4110018	Av. Andradas (Vera Cruz)	67,22	3
4112900	Córrego Freitas (Av. Sta. Tereza)	62,58	4
4131200	Pampulha	62,26	5
4130003	Av. Cândido M.A. de Oliveira	60,42	6
4110019	Av. Andradas (Caetano Furquim)	59,44	7
4130200	Cór. Bom Jesus (Água Funda)	57,44	8
4110003	Vila Vista Alegre	57,33	9
4120400	Conjunto Capitão Eduardo	56,96	10
4113000	Córrego Cachorro Magro	56,33	11
4140700	Córrego Fazenda Velha	54,09	12
4120300	São José	51,49	13
4110900	Embaúbas	46,42	14
4110300	Ferrugem/Riacho (Contagem)	45,65	15
4130100	Córrego Sarandi (Contagem)	42,14	16
4131900	Aglomerado Beira Linha	41,67	17
4112200	Córrego Av. Mem de Sá (Cardoso)	41,63	18
4110017	Av. Andradas (São Geraldo)	40,66	19
4132000	Cebola	40,55	20
4110400	Bonsucesso	39,41	21
4140400	Embira	38,53	22
4112500	Itatuba	37,80	23
4112700	Taquari (Av. Jequitinhonha)	36,88	24
4140007	Córrego do Sumidouro	36,42	25
4140200	Córrego do Nado	33,89	26
4111800	Lagoinha (Av. A. Carlos)	33,86	27
4110004	Nova Cintra	33,80	28
4140006	Córrego Estrada do Sanatório	33,29	29
4131600	Gorduras (Av. Belmonte)	29,30	30
4112800	São Geraldo	29,03	31
4131300	Cachoeirinha	27,36	32
4140600	Córrego do Caixeta	27,28	33
4110002	Rua Martins Soares (V. Alegre)	27,22	34
4110001	Av. Luzitânia (Mannesmann)	27,21	35
4110100	Jatobá	26,85	36
4110006	Vila Guaratã	24,57	37
4140100	Vilarinho	24,19	38
4120100	Córrego do Espia	23,77	39
4111400	Piteiras	23,24	40
4131700	Córrego do Angu	23,22	41
4110013	Av. Andradas (Sta. Tereza)	22,09	42
4140004	Rua 52 (Bairro Granja Werneck)	21,59	43
4112000	Córrego da Serra	21,11	44
4110014	Av. Andradas (V. São Rafael)	20,92	45
4130300	Baraúna	19,30	46
4140003	Av. Hum (Bairro Marize)	19,29	47
4130500	Olhos d'Água (Av. F.N. de Lima)	19,24	48
4111100	Tejuco	19,08	49
4140800	Córrego da Terra Vermelha	18,95	50
4111600	Leitão	18,67	51
4131100	Suzana (Av. Sebastião de Brito)	18,21	52
4111300	Córrego Av. dos Esportes	18,14	53
4110500	Córrego Betânia	17,98	54
4140300	Floresta	17,80	55
4110800	Córrego Av. Frei Andreoni	16,86	56
4112300	Córrego da Mata (Av. S. Brandão)	16,18	57
4131500	Acudinho (Av. Saramenha)	16,11	58
4130800	Ressaca	15,59	59
4130005	Cór. J. Correia c/ Tamanduá	15,46	60
4140001	Av. Vilarinho c/ Crist. Machado	15,09	61
4131400	Rua Democrata (Vila São Paulo)	15,08	62
4131000	Engenho Nogueira	14,84	63
4130001	Av. Nossa Sra. da Piedade	14,66	64
4130004	Rua Areia Branca (Sta. Luzia)	14,35	65
4110008	Av. Tereza Cristina (C. Prates)	14,20	66
4111500	Córrego Pintos (Av. Fr. Sá)	14,15	67
4110016	Av. Andradas (Esplanada)	13,88	68
4140002	Rua Cascalheiro (Bairro Marize)	13,73	69
4110700	Cercadinho	13,41	70
4110007	Av. Tereza Cristina (P. Eustáquio)	12,67	71
4120200	Rio das Velhas (Sabará)	12,65	72
4110200	Barreiro	12,38	73
4111000	Córrego Av. Magi Salomon	12,22	74
4111900	Acaba Mundo	12,22	75
4110600	D. João VI	12,08	76
4112100	Santa Efigênia	11,86	77
4110011	Rua Guacurus (Pça Estação)	11,58	78
4112400	Santa Inês (R. Conceição do Pará)	11,23	79
4112600	Córrego do Navio (Av. Belém)	10,86	80
4110005	Salgado Filho	10,71	81
4110015	Av. Andradas (Conj. Esplanada)	9,81	82
4140500	Rua Luiz C. Alves	9,75	83
4110012	Av. Andradas (Pq. Municipal)	9,74	84
4140005	Córrego Estrada da Pedreira	9,21	85
4110020	Arrudas - Sabará	9,17	86
4111700	Pastinho (Av. Pedro II)	9,06	87
4111200	Córrego Av. Ressaça	9,05	88
4130600	Mergulhão	7,91	89
4130006	Cór. J. Correia (Faz. C. Eduardo)	7,57	90
4131800	Córrego do Monjolo	7,53	91
4120500	Fazenda Capitão Eduardo	7,32	92
4110010	Av. Tereza Cristina (Centro)	7,01	93
4130700	Tijuco	6,63	94
4140900	Córrego dos Macacos	4,88	95
4130900	Lagoa da Pampulha	4,86	96
4130400	Córrego da AAB	4,39	97
4110009	Av. Tereza Cristina (B. Preto)	3,21	98

PRIORIDADE = (NOTISA) + (NOTDENS) + (NOTPOPVI) + (NOTIVS), sendo:
 NOTISA: Nota de ISA
 NOTDENS: Nota para densidade demográfica
 NOTPOPVI: Nota para o percentual da população residente em vilas e favelas
 NOTIVS: Nota para o Índice de Vulnerabilidade da Saúde - IVS

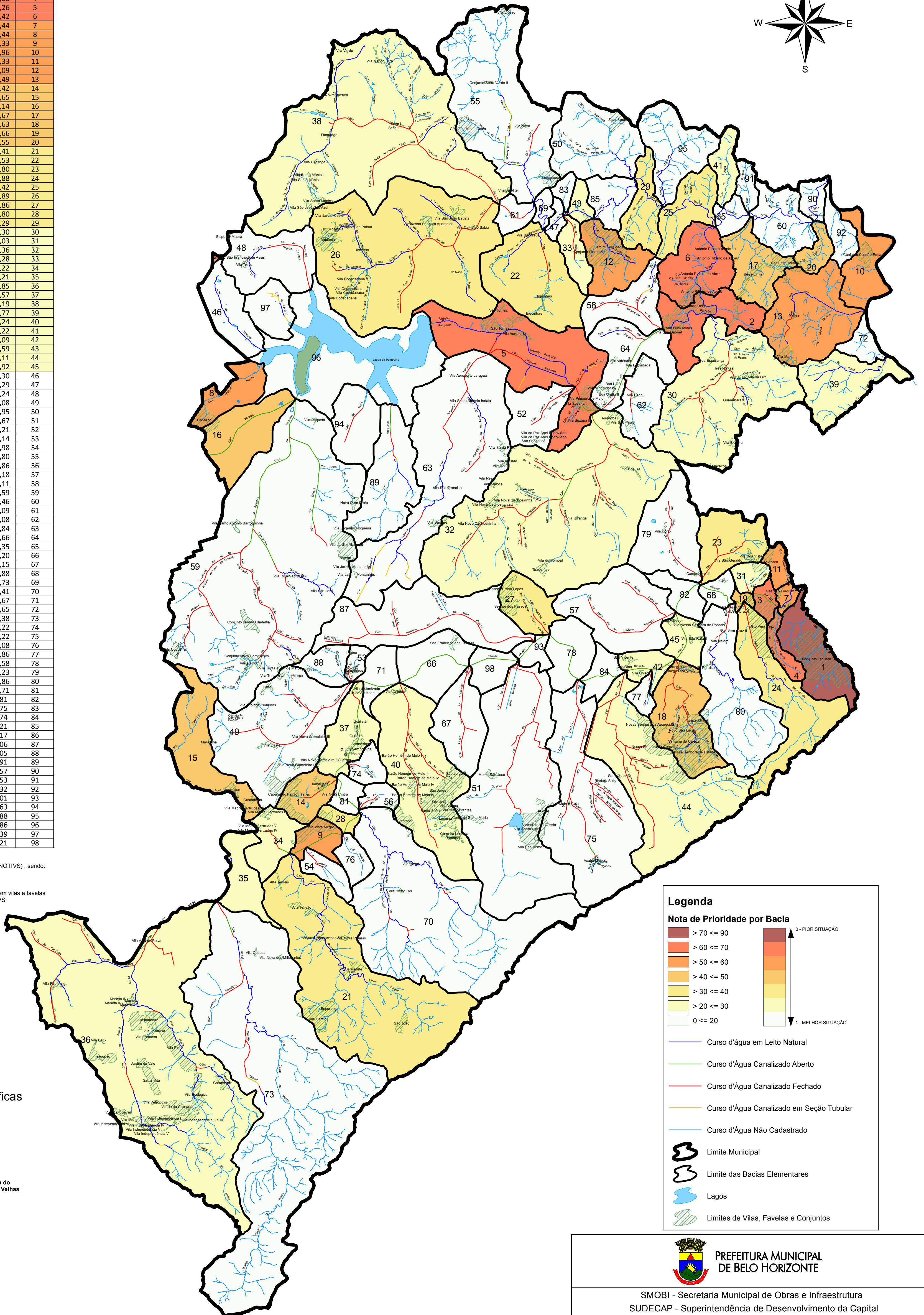

Legenda

Nota de Prioridade por Bacia

- > 70 <= 90
- > 60 <= 70
- > 50 <= 60
- > 40 <= 50
- > 30 <= 40
- > 20 <= 30
- 0 <= 20

0 - PÍOR SITUAÇÃO
1 - MELHOR SITUAÇÃO

- Curso d'água em Leito Natural
- Curso d'água Canalizado Aberto
- Curso d'água Canalizado Fechado
- Curso d'água Canalizado em Seção Tubular
- Curso d'água Não Cadastrado
- Limite Municipal
- Limite das Bacias Elementares
- Lagos
- Limites de Vilas, Favelas e Conjuntos

Mapa das Grandes Bacias Hidrográficas de Belo Horizonte

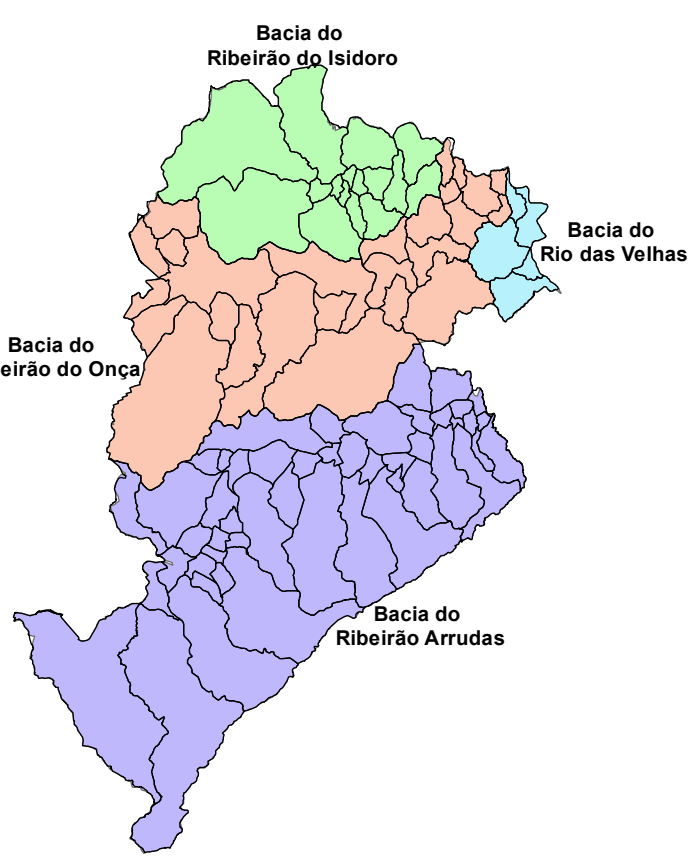

Escala 1:300.000

Escala 1:50.000
1cm = 500 m

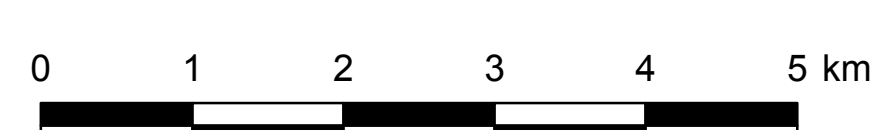

Fonte de Dados
 GUA/SMOBI e DVPOS/SUDECAP
 DADOS/SUDECAP
 URBEL
 SLU
 SISA
 PROABEL
 SMAPL
 COPASA

Compatibilização, articulação e geoprocessamento das informações para a produção dos indicadores das Bacias Hidrográficas dos Ribeirões Arrudas e Onça - 2008
 Dados sobre Vilas e Favelas - 2014
 Dados sobre o atendimento por coleta de lixo domiciliar e por varrição de vias - 2016
 Dados sobre controle de vetores / IVS (Índice de Vulnerabilidade da Saúde) - 2015 / 2012
 Base urbanismo - 2016
 Censo 2010 do IBGE
 Cadastros - fevereiro/2016

PREFEITURA MUNICIPAL DE BELO HORIZONTE

SMOBI - Secretaria Municipal de Obras e Infraestrutura
 SUDECAP - Superintendência de Desenvolvimento da Capital

PLANO MUNICIPAL DE SANEAMENTO - 2016/2019

Título: PRIORIZAÇÃO DAS BACIAS ELEMENTARES

Data: 2016 Escala: Indicada Nº do Desenho: PMS-15/27

Gerência de Gestão de Águas Urbanas/SMOBI - Coordenação Geral: Ricardo de Miranda Aroeira
 Departamento de Gestão de Drenagem Urbana/SUDECAP - Supervisão: Renato Pires de Oliveira