

Plano Municipal de Saneamento de Belo Horizonte

PMS 2012 - 2015

Atualização 2014

PRIORIZAÇÃO DAS BACIAS ELEMENTARES

BACIA	PRIORIDADE		
CÓDIGO	NOME	NOTA	ORDEM
4113100	Córrego Olaria (Taquari)	79,75	1
4130002	Av. Estrela de Belém	70,78	2
4110013	Av. Andradas (Vera Cruz)	63,73	3
4131200	Pampulha	57,84	4
4112900	Córrego Freitas (Av. Sta. Tereza)	57,31	5
4140700	Córrego Fazenda Velha	57,24	6
4120400	Conjunto Capitão Eduardo	54,37	7
4110003	Via Vista Alegre	54,15	8
4130200	Cór. Bom Jesus (Água Funda)	53,89	9
4110019	Av. Andradas (Caetano Furquim)	53,71	10
4130003	Av. Cândido M.A. de Oliveira	53,29	11
4113000	Córrego Cachorro Magro	51,67	12
4120300	São José	49,57	13
4110900	Embaúbas	48,73	14
4110300	Ferrugem/Racho (Contagem)	45,96	15
4112200	Córrego Av. Mem Sá (Cardoso)	43,76	16
4112500	Batuba	43,68	17
4130100	Córrego Sarandi (Contagem)	42,11	18
4130400	Córrego ds ABB	42,04	19
4110400	Bonsucesso	40,28	20
4131900	Agglomerado Beira Linha	39,30	21
4111800	Lagoinha (Av. A. Carlos)	38,82	22
4131600	Corduras (Av. Belmonte)	38,38	23
4112700	Taquari (Av. Jequitinhonha)	38,17	24
4110017	Av. Andradas (São Geraldo)	37,78	25
4140200	Córrego do Nado	37,53	26
4140100	Viarinho	36,35	27
4140500	Rua Luiz C. Alves	34,62	28
4140007	Córrego do Sumidouro	34,18	29
4140400	Embra	33,88	30
4140800	Córrego da Terra Vermelha	33,51	31
4110004	Nova Cintra	33,14	32
4110001	Nova Cintra	31,27	33
4112800	São Geraldo	29,75	34
4110013	Av. Andradas (Sta. Tereza)	29,33	35
4111400	Piteiras	28,88	36
4140006	Córrego Estrada do Sanatório	28,45	37
4130300	Baraúna	28,42	38
4110002	Rua Martins Soares (V. Alegre)	28,40	39
4131700	Córrego do Angu	28,35	40
4131300	Cachoeirinha	27,47	41
4110100	Jatobá	26,17	42
4140600	Córrego do Caixaeta	25,50	43
4140004	Rua 52 (Bairro Granja Werneck)	25,47	44
4110001	Av. Luzitânia (Mannesmann)	25,47	45
4140003	Av. Hum (Bairro Marize)	24,69	46
4140300	Floresta	24,68	47
4110006	Via Guarani	24,57	48
4120100	Córrego do Espia	23,81	49
4112000	Córrego da Serra	23,04	50
4110014	Av. Andradas (V. São Rafael)	22,81	51
4111100	Tejucu	22,61	52
4110800	Córrego Av. Frei Andreoni	22,12	53
4111600	Leitão	21,57	54
4130001	Av. Nossa Sra. da Redada	20,10	55
4112600	Córrego do Navio (Av. Belém)	20,00	56
4110700	Cercadinho	19,76	57
4140001	Av. Vilarinho c/ Crist. Machado	18,31	58
4131100	Suzana (Av. Sebastião Brito)	18,06	59
4130800	Ressaca	17,79	60
4111300	Córrego Av. dos Esportes	17,67	61
4131400	Rua Democrata (Vila São Paulo)	17,27	62
4110012	Av. Andradas (Pt. Municipal)	16,92	63
4110016	Av. Andradas (Esplanada)	16,83	64
4110005	Salgado Filho	16,54	65
4111900	Acaba Mundo	16,35	66
4110007	Av. Tereza Cristina (P. Eustáquio)	16,21	67
4112300	Córrego da Mata (Av. S. Brandão)	16,13	68
4131500	Açudinho (Av. Saramenha)	15,94	69
4110500	Córrego Betânia	15,22	70
4110010	Av. Tereza Cristina (Centro)	15,12	71
4130500	Olhos d'água (Av. F.N. de Lima)	15,07	72
4130004	Rua Aréa Branca (Sta. Luzia)	14,80	73
4111500	Córrego Pintos (Av. Fr. Sá)	14,64	74
4111700	Pastinho (Av. Pedro II)	14,50	75
4110200	Barreiro	14,37	76
4131000	Engenho Nogueira	14,05	77
4110900	D. João VI	13,94	78
4110008	Av. Tereza Cristina (C. Prates)	13,61	79
4111000	Córrego Av. Magi Salomon	13,24	80
4111200	Córrego Av. Ressaca	13,01	81
4140002	Rua Cascalheiro (Bairro Marize)	12,88	82
4110011	Rua Guaiçurus (Pça Estação)	12,48	83
4130005	Cór. J. Correia c/ Tamanduá	12,06	84
4112100	Santa Elgênia	10,87	85
4110015	Av. Andradas (Conj. Esplanada)	10,82	86
4130600	Mergulhão	9,97	87
4130900	Lagoa da Pampulha	9,84	88
4112400	Santa Inês (R. Concei. Pará)	9,53	89
4130700	Tijucu	6,72	90
4140005	Córrego Estrada da Pedreira	6,31	91
4110009	Av. Tereza Cristina (B. Preto)	5,53	92
4131800	Córrego do Manjão	5,42	93
4110020	Arrudas - Sabará	4,57	94
4120200	Rio das Velhas (Sabará)	2,85	95
4130006	Cór. J. Correia (Faz. C. Eduardo)	1,18	96
4120500	Fazenda Capitão Eduardo	0,20	97
4140900	Córrego dos Macacos	0,19	98

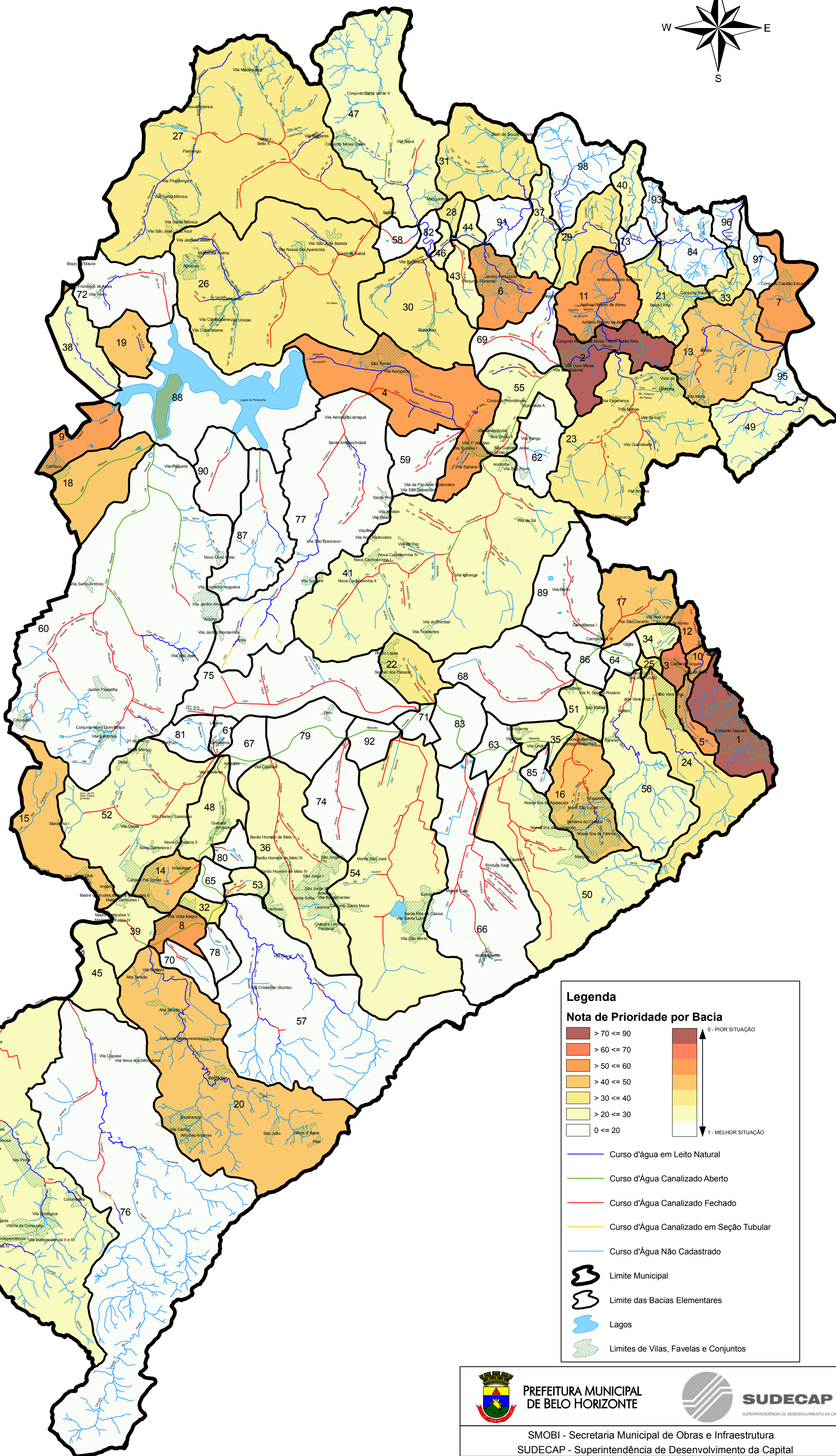
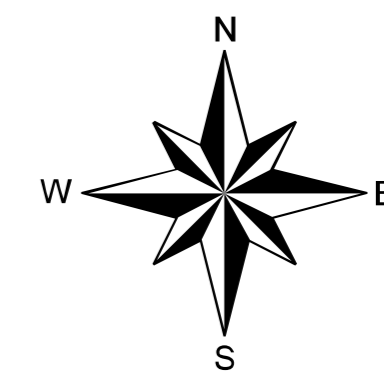

Legenda

Nota de Prioridade por Bacia

> 70 <= 90	0 - PÍOR SITUAÇÃO
> 60 <= 70	
> 50 <= 60	
> 40 <= 50	
> 30 <= 40	
> 20 <= 30	
0 <= 20	1 - MELHOR SITUAÇÃO

- Curso d'água em Leito Natural
- Curso d'água Canalizado Aberto
- Curso d'água Canalizado Fechado
- Curso d'água Canalizado em Seção Tubular
- Curso d'água Não Cadastrado
- Limite Municipal
- Limite das Bacias Elementares
- Lagos
- Limites de Vilas, Favelas e Conjuntos

Mapa das Grandes Bacias Hidrográficas de Belo Horizonte

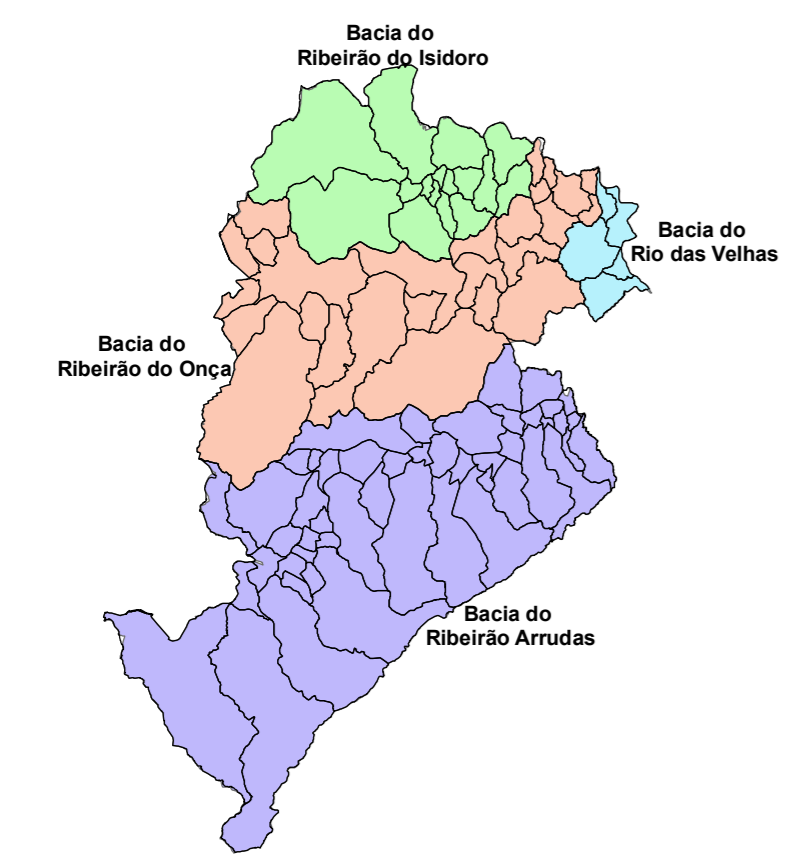

Escala 1:300.000

Escala 1:50.000
1cm = 500 m

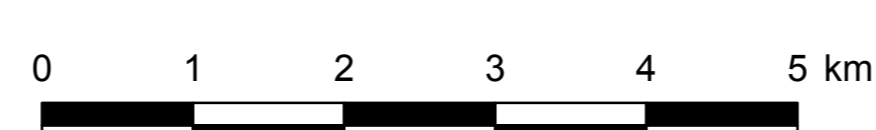

Fonte de Dados
 DPOPS / SUDECAP
 DVEDS / SUDECAP
 URBEL
 SLU
 SISA
 PRODABEL
 SIMPL
 COPASA

Compatibilização, articulação e geoprocessamento das informações para a produção dos indicadores
 Dados da hidrografia do PDDBH / Modelagem Matemática, Hidrológica e Hidráulica do Sistema de Macrodrenagem das Bacias Hidrográficas dos Riberões Arrudas e Onça - 2008*
 Dados sobre Vilas e Favelas - 2010
 Dados sobre o atendimento por coleta de lixo domiciliar - dezembro/2013
 Dados sobre o controle de vetores e dados epidemiológicos - 2012 e 2013
 Base Urbana - 2012
 Censo 2010 do IBGE
 Cadastros - fevereiro/2014

PREFEITURA MUNICIPAL DE BELO HORIZONTE

SUDECAP
SUPERINTENDÊNCIA DE DESENVOLVIMENTO DA CAPITAL

SMOBI - Secretaria Municipal de Obras e Infraestrutura
 SUDECAP - Superintendência de Desenvolvimento da Capital

PLANO MUNICIPAL DE SANEAMENTO - 2012/2015
ATUALIZAÇÃO 2014

Título: PRIORIZAÇÃO DAS BACIAS ELEMENTARES

Data: 2014	Escala: Indicada	Nº do Desenho: PMS-14/17
Departamento de Projetos - Coordenação Geral: Ricardo de Miranda Azeiteira	Depto. Gestão de Drenagem Urbana - Supervisão: Silvana Trigueiro C. S. Perez	Div. Planos de Drenagem e Saneamento - Coord. Técnica: Renato Pires de Oliveira