

Plano Municipal de Saneamento de Belo Horizonte

PMS 2016 - 2019

ITE - ÍNDICE DE TRATAMENTO DE ESGOTOS, POR BACIA

CÓDIGO	BACIA	ITE
4110001	Av. Luzitânia (Mannesmann)	0,34
4110002	Rua Martins Soares (V. Alegre)	0,90
4110003	Vila Vista Alegre	0,98
4110004	Nova Cintra	0,99
4110005	Salgado Filho	1,00
4110006	Vila Guaratã	1,00
4110007	Av. Tereza Cristina (P. Eustáquio)	0,96
4110008	Av. Tereza Cristina (C. Prates)	0,94
4110009	Av. Tereza Cristina (B. Preto)	1,00
4110010	Av. Tereza Cristina (Centro)	0,99
4110011	Rua Guáicura (Pra. Estação)	0,88
4110012	Av. Andradas (Pa. Municipal)	0,95
4110013	Av. Andradas (Sta. Tereza)	0,91
4110014	Av. Andradas (V. São Rafael)	0,91
4110015	Av. Andradas (Conj. Esplanada)	1,00
4110016	Av. Andradas (Esplanada)	0,94
4110017	Av. Andradas (São Geraldo)	0,71
4110018	Av. Andradas (Vera Cruz)	0,62
4110019	Av. Andradas (Caetano Furquim)	0,23
4110020	Arrudas - Sabará	1,00
4110100	Jatobá	0,45
4110200	Barreiro	0,91
4110300	Ferrugem/Riacho (Contagem)	0,18
4110400	Bonsucesso	0,32
4110500	Córrego Betânia	0,78
4110600	D. João VI	0,99
4110700	Cercadinho	0,96
4110800	Córrego Av. Frei Andreoni	1,00
4110900	Embaubas	0,89
4111000	Córrego Av. Magi Salomon	1,00
4111100	Tejuco	0,88
4111200	Córrego Av. Ressaca	0,98
4111300	Córrego Av. dos Esportes	0,97
4111400	Piteiras	0,99
4111500	Córrego Pintos (Av. Fr. Sá)	1,00
4111600	Leitão	0,93
4111700	Pastinho (Av. Pedro II)	0,99
4111800	Lagoinha (Av. A. Carlos)	0,81
4111900	Acaba Mundo	0,95
4112000	Córrego da Serra	0,89
4112100	Santa Efigênia	0,99
4112200	Córrego Av. Mem Sá (Cardoso)	0,88
4112300	Córrego da Mata (Av. S. Brandão)	0,97
4112400	Santa Inês (R. Concei. Pará)	0,39
4112500	Itaituba	0,53
4112600	Córrego do Navio (Av. Belém)	0,94
4112700	Taquaril (Av. Jequitinhonha)	0,89
4112800	São Geraldo	0,84
4112900	Córrego Freitas (Av. Sta. Tereza)	0,31
4113000	Córrego Cachorro Magro	0,03
4113100	Córrego Olaria (Taquaril)	0,11
4113200	Córrego do Espia	0,51
4113300	Rio das Velhas (Sabará)	0,95
4113400	São José	0,19
4113500	Conjunto Capitão Eduardo	0,27
4113600	Fazenda Capitão Eduardo	1,00
4113700	Av. Nossa Sra. da Piedade	0,97
4113800	Av. Estrela de Belém	0,87
4113900	Av. Cândido M.A. de Oliveira	0,81
4114000	Rua Areia Branca (Sta. Luzia)	0,95
4114100	Cór. J. Correia c/ Tamanduá	0,88
4114200	Cór. J. Correia (Faz. C. Eduardo)	0,99
4114300	Córrego Sarandi (Contagem)	0,97
4114400	Cór. Bom Jesus (Água Funda)	0,23
4114500	Baraúna	0,56
4114600	Córrego da AAB	0,97
4114700	Olhos d'água (Av. F.N. de Lima)	0,75
4114800	Mergulhão	0,91
4114900	Tijuco	0,98
4115000	Ressaca	0,95
4115100	Lagoa da Pampulha	0,93
4115200	Engenho Nogueira	0,91
4115300	Suzana (Av. Sebastião Brito)	1,00
4115400	Pampulha	0,80
4115500	Cachoeirinha	0,95
4115600	Rua Democrata (Vila São Paulo)	0,98
4115700	Acudinho (Av. Saramenha)	0,97
4115800	Gorduras (Av. Belmonte)	0,07
4115900	Córrego do Angu	0,53
4116000	Córrego do Monjolo	1,00
4116100	Agglomerado Beira Linha	0,77
4116200	Cebola	0,71
4116300	Av. Vilarinho c/ Crist. Machado	0,97
4116400	Rua Cascalheiro (Bairro Marize)	0,92
4116500	Av. Hum (Bairro Marize)	0,89
4116600	Rua 52 (Bairro Granja Wemeck)	0,99
4116700	Córrego Estrada da Pedreira	1,00
4116800	Córrego Estrada do Sanatório	0,70
4116900	Córrego do Sumidouro	0,35
4117000	Vilarinho	0,90
4117100	Córrego do Nado	0,63
4117200	Floresta	0,93
4117300	Embira	0,37
4117400	Rua Luiz C. Alves	0,96
4117500	Córrego do Caixaeta	0,62
4117600	Córrego Fazenda Velha	0,53
4117700	Córrego da Terra Vermelha	0,88
4117800	Córrego dos Macacos	1,00

It = Pat, sendo:
Pt

Pat: População, da área considerada, atendida com tratamento de esgotos
Pt: População Total da Área Considerada

Mapa das Grandes Bacias Hidrográficas de Belo Horizonte

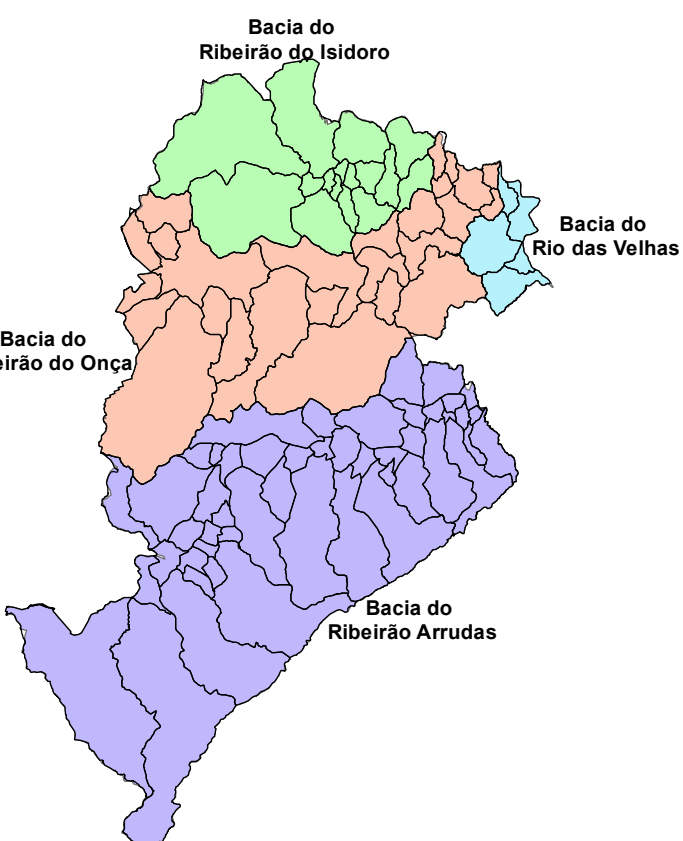

Escala 1:300.000

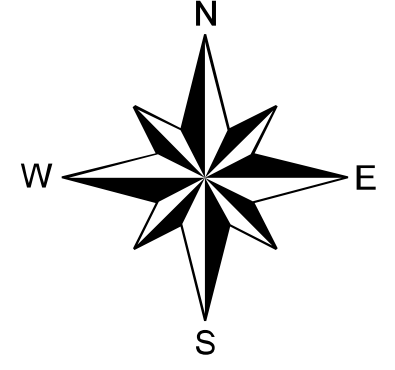
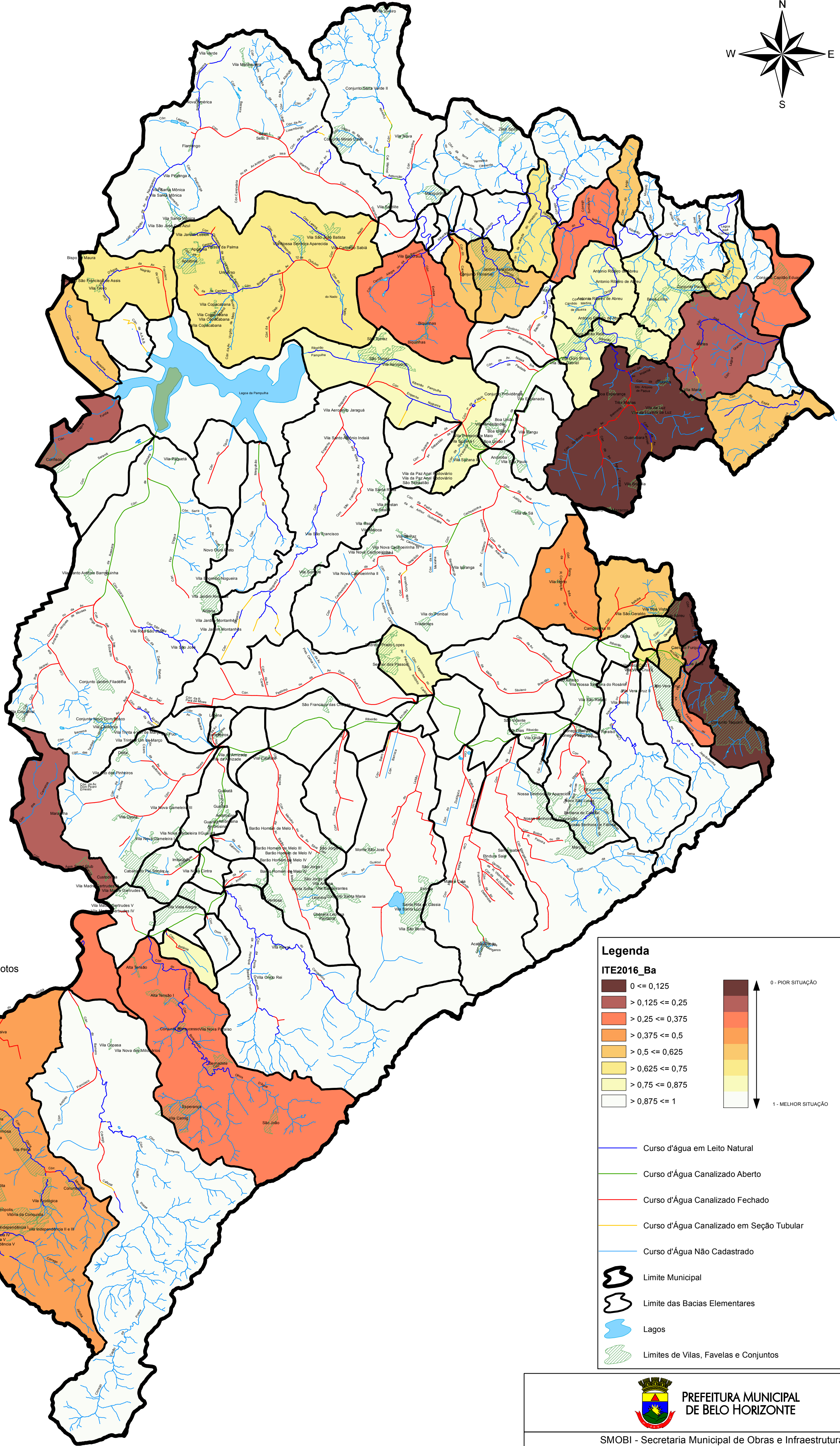

Legenda

ITE2016_Ba

- 0 <= 0,125
- > 0,125 <= 0,25
- > 0,25 <= 0,375
- > 0,375 <= 0,5
- > 0,5 <= 0,625
- > 0,625 <= 0,75
- > 0,75 <= 0,875
- > 0,875 <= 1

0 - PIOR SITUAÇÃO
1 - MELHOR SITUAÇÃO

- Curso d'água em Leito Natural
- Curso d'Água Canalizado Aberto
- Curso d'Água Canalizado Fechado
- Curso d'Água Canalizado em Seção Tubular
- Curso d'Água Não Cadastrado
- Limite Municipal
- Limite das Bacias Elementares
- Lagos
- Limites de Vilas, Favelas e Conjuntos



SMOBI - Secretaria Municipal de Obras e Infraestrutura
SUDECAP - Superintendência de Desenvolvimento da Capital

PLANO MUNICIPAL DE SANEAMENTO - 2016/2019

Título			
ITE - ÍNDICE DE TRATAMENTO DE ESGOTOS, POR BACIA			
Data	2016	Escala	Indicada
			Nº do Desenho
			PMS-19/27
Gerência de Gestão de Águas Urbanas/SMOBI - Coordenação Geral		Departamento de Gestão de Drenagem Urbana/SUDECAP - Supervisão	
Ricardo de Miranda Arceira		Renato Pires de Oliveira	

Fonte de Dados
GSAU/SMOBI e DVPOS/SUDECAP
Compatibilização, articulação e geoprocessamento das informações para a produção dos indicadores DVPOS/SUDECAP
Dados da hidrografia do PDBH / "Modelagem Matemática, Hidrológica e Hidráulica do Sistema de Macrodrenagem das Bacias Hidrográficas dos Ribeirões Arrudas e Onça - 2008"
Dados sobre Vilas e Favelas - 2014
Dados sobre o atendimento por coleta de lixo domiciliar e por varrição de vias - 2016
Dados sobre controle de vetores / IVS (Índice de Vulnerabilidade da Saúde) - 2015 / 2012
Base urbana - 2016
Censo 2010 do IBGE
Cadastrros - fevereiro/2016

