

# Plano Municipal de Saneamento de Belo Horizonte

## PMS 2016 - 2019

### ITE - ÍNDICE DE TRATAMENTO DE ESGOTOS, POR SUB-BACIA

CÓDIGO	SUB-BACIA	ITE	CÓDIGO	SUB-BACIA	ITE
4110001	Av. Luzitânia (Mannesmann)	0,34	4112202	Córrego Av. Mem'Sá (Cardoso)	0,62
4110002	Rua Martins Soares (V. Alegre)	0,80	4112203	Córrego Av. Mem'Sá (Cardoso)	0,95
4110003	Vila Vista Alegre	0,98	4112204	Córrego Av. Mem'Sá (Cardoso)	1,00
4110004	Nova Cintra	0,99	4112205	Córrego Av. Mem'Sá (Cardoso)	0,62
4110005	Salgado Filho	1,00	4112301	Córrego da Mata (Av. S. Brandão)	0,94
4110006	Vila Guarani	1,00	4112302	Córrego da Mata (Av. S. Brandão)	0,95
4110007	Av. Tereza Cristina (P. Eustáquio)	0,56	4112303	Córrego da Mata (Av. S. Brandão)	0,99
4110008	Av. Tereza Cristina (C. Prates)	0,94	4112401	Santa Inês (R. Concei. Paes)	0,13
4110009	Av. Tereza Cristina (B. Preto)	1,00	4112402	Santa Inês (R. Concei. Paes)	0,07
4110010	Av. Tereza Cristina (Centro)	0,99	4112501	Itaúba	0,54
4110011	Rua Guacurus (Pça. Estação)	0,88	4112502	Itaúba	0,52
4110012	Av. Andradas (Pra. Municipal)	0,95	4112601	Córrego do Navio (Av. Belém)	0,97
4110013	Av. Andradas (Sra. Tereza)	0,91	4112602	Córrego do Navio (Av. Belém)	0,99
4110014	Av. Andradas (V. São Rafael)	0,91	4112603	Córrego do Navio (Av. Belém)	0,99
4110015	Av. Andradas (Conj. Esplanada)	1,00	4112701	Taquaril (Av. Jacuinhonha)	0,94
4110016	Av. Andradas (Esplanada)	0,94	4112702	Taquaril (Av. Jacuinhonha)	0,97
4110017	Av. Andradas (Silo Geraldo)	0,71	4112800	Silo Geraldo	0,84
4110018	Av. Andradas (Vera Cruz)	0,62	4112900	Córrego Freitas (Av. Sta. Tereza)	0,31
4110019	Av. Andradas (Carmelo Paragim)	0,23	4113000	Córrego Cachorro Mouro	0,03
4110020	Arnudas - Sabará	1,00	4113100	Córrego Olaria (Taquaril)	0,11
4110101	Jatobá	1,00	4120100	Córrego do Espia	0,51
4110102	Jatobá	0,60	4120200	Ins. das Velhas (Sabará)	0,95
4110103	Jatobá	0,01	4120300	Silo José	0,19
4110104	Jatobá	0,00	4120400	Conjunto Capitão Eduardo	0,27
4110105	Jatobá	0,00	4120500	Fazenda Capitão Eduardo	0,97
4110106	Jatobá	0,00	4130001	Av. Nossa Sra. da Piedade	0,97
4110107	Jatobá	0,19	4130002	Av. Estrela de Belém	0,87
4110108	Jatobá	0,05	4130003	Av. Cândido M.A. de Oliveira	0,81
4110109	Jatobá	0,08	4130004	Rua Arca Branca (Sta. Luiza)	0,95
4110110	Jatobá	0,13	4130005	Cor. J. Correia / Tamandua	0,88
4110111	Jatobá	0,02	4130006	Cor. J. Correia (Pra. C. Eduardo)	0,99
4110112	Jatobá	0,00	4130100	Córrego Saracá (Contagem)	0,97
4110113	Jatobá	0,10	4130200	Córrego Bom Jesus (Contagem)	0,96
4110114	Jatobá	0,64	4130202	Córrego Bom Jesus (Contagem)	0,79
4110115	Jatobá	0,99	4130203	Córrego Bom Jesus (Contagem)	0,99
4110116	Jatobá	0,94	4130300	Baradina	0,56
4110117	Jatobá	0,99	4130400	Córrego da AAB	0,98
4110118	Jatobá	0,99	4130401	Córrego da AAB	0,97
4110119	Jatobá	0,99	4130500	Olhos d'água (Av. F. N. de Lima)	0,75
4110120	Jatobá	0,95	4130600	Mergulhão	0,92
4110121	Jatobá	0,99	4130601	Mergulhão	1,00
4110122	Jatobá	0,96	4130603	Mergulhão	0,89
4110123	Jatobá	0,69	4130700	Tijuco	0,98
4110124	Jatobá	0,87	4130800	Ressaca	1,00
4110125	Jatobá	0,94	4130801	Ressaca	0,89
4110201	Barreiro	1,00	4130803	Ressaca	0,95
4110202	Barreiro	0,86	4130804	Ressaca	0,78
4110203	Barreiro	1,00	4130805	Ressaca	0,96
4110204	Barreiro	0,53	4130806	Ressaca	0,96
4110205	Barreiro	0,99	4130807	Ressaca	0,99
4110206	Barreiro	0,97	4130808	Ressaca	1,00
4110207	Barreiro	0,86	4130809	Ressaca	0,99
4110208	Barreiro	0,95	4130810	Ressaca	0,82
4110209	Barreiro	0,98	4130811	Ressaca	1,00
4110210	Barreiro	1,00	4130812	Ressaca	0,97
4110300	Ferrogem/Riacho (Contagem)	0,18	4130813	Ressaca	1,00
4110401	Bonsucesso	0,69	4130814	Ressaca	1,00
4110402	Bonsucesso	0,15	4130815	Ressaca	0,95
4110403	Bonsucesso	0,09	4130816	Ressaca	0,99
4110404	Bonsucesso	0,59	4130817	Ressaca	0,99
4110500	Córrego Belitânia	0,78	4130818	Ressaca	0,99
4110600	D. João VI	0,99	4130819	Ressaca	0,91
4110701	Cercadinho	1,00	4130820	Ressaca	0,99
4110702	Cercadinho	0,93	4130821	Ressaca	0,96
4110703	Cercadinho	0,92	4130900	Lagoa da Pampulha	0,93
4110800	Córrego Av. Frei Andreoni	1,00	4131001	Engenho Nogueira	0,98
4110900	Embassabas	0,69	4131002	Engenho Nogueira	1,00
4111000	Córrego Av. Maji Salomon	1,00	4131003	Engenho Nogueira	0,70
4111101	Tejuco	0,94	4131004	Engenho Nogueira	0,93
4111102	Tejuco	0,84	4131005	Engenho Nogueira	1,00
4111103	Tejuco	0,62	4131006	Engenho Nogueira	0,83
4111104	Tejuco	0,97	4131007	Engenho Nogueira	0,98
4111105	Tejuco	0,98	4131100	Sustana (Av. Sebastião Brito)	1,00
4111200	Córrego Av. Ressaca	0,98	4131201	Pampulha	0,75
4111300	Córrego Av. dos Esportes	0,97	4131202	Pampulha	0,70
4111401	Piteiras	0,98	4131203	Pampulha	0,94
4111402	Piteiras	1,00	4131301	Cachoeirinha	0,92
4111403	Piteiras	1,00	4131302	Cachoeirinha	0,93
4111404	Piteiras	0,97	4131303	Cachoeirinha	0,97
4111501	Córrego Pintos (Av. Fr. S)	1,00	4131400	Rua Democrata (Vila São Paulo)	0,98
4111502	Córrego Pintos (Av. Fr. S)	1,00	4131500	Açudinho (Av. Saramenha)	0,97
4111503	Córrego Pintos (Av. Fr. S)	1,00	4131601	Gorduras (Av. Belmonte)	0,05
4111601	Leitão	0,98	4131602	Gorduras (Av. Belmonte)	0,05
4111602	Leitão	0,95	4131603	Gorduras (Av. Belmonte)	0,14
4111603	Leitão	0,99	4131700	Córrego do Anjo	0,53
4111604	Leitão	0,99	4131800	Córrego do Mongio	1,00
4111605	Leitão	0,73	4131900	Agromerado Beira Linha	0,77
4111606	Leitão	0,96	4132000	Cebola	0,71
4111607	Leitão	0,96	4140001	Av. Vilamiro / Crist. Machado	0,92
4111608	Leitão	0,99	4140002	Rua Cascalheiro (Bairro Mariz)	0,92
4111609	Leitão	1,00	4140003	Av. Hum. (Bairro Mariz)	0,89
4111610	Leitão	1,00	4140004	Rua S2 (Bairro Granja Werneck)	0,99
4111611	Leitão	1,00	4140005	Córrego Estrada da Pedreira	1,00
4111612	Leitão	1,00	4140006	Córrego Estrada do Sanatório	0,70
4111613	Leitão	1,00	4140007	Córrego do Sumidouro	0,35
4111614	Leitão	1,00	4140101	Vilarinho	0,89
4111701	Pastinho (Av. Pedro II)	0,97	4140102	Vilarinho	0,93
4111702	Pastinho (Av. Pedro II)	1,00	4140103	Vilarinho	0,77
4111703	Pastinho (Av. Pedro II)	1,00	4140104	Vilarinho	0,95
4111704	Pastinho (Av. Pedro II)	1,00	4140105	Vilarinho	0,96
4111705	Pastinho (Av. Pedro II)	1,00	4140106	Vilarinho	0,74
4111706	Pastinho (Av. Pedro II)	1,00	4140107	Vilarinho	1,00
4111707	Pastinho (Av. Pedro II)	1,00	4140108	Vilarinho	0,96
4111708	Pastinho (Av. Pedro II)	0,95	4140201	Córrego do Nado	0,18
4111709	Pastinho (Av. Pedro II)	1,00	4140202	Córrego do Nado	0,01
4111710	Pastinho (Av. Pedro II)	1,00	4140203	Córrego do Nado	0,39
4111711	Pastinho (Av. Pedro II)	1,00	4140204	Córrego do Nado	0,97
4111800	Lagoinha (Av. A. Carlos)	0,81	4140205	Córrego do Nado	0,26
4111901	Acaba Mundo	0,90	4140206	Córrego do Nado	0,99
4111902	Acaba Mundo	0,96	4140207	Córrego do Nado	1,00
4111903	Acaba Mundo	0,95	4140208	Córrego do Nado	0,99
4111904	Acaba Mundo	0,99	4140209	Córrego do Nado	0,58
4111905	Acaba Mundo	1,00	4140210	Córrego do Nado	1,00
4111906	Acaba Mundo	1,00	4140211	Córrego do Nado	0,57
4111907	Acaba Mundo	0,99	4140301	Floresta	0,93
4111908	Acaba Mundo	1,00	4140302	Floresta	0,92
4111909	Acaba Mundo	0,97	4140303	Floresta	0,97
4111910	Acaba Mundo	0,68	4140304	Floresta	0,99
4111911	Acaba Mundo	0,88	4140305	Floresta	0,91
4111912	Acaba Mundo	1,00	4140401	Embora	0,98
4112001	Córrego da Serra	1,00	4140402	Embora	0,07
4112002	Córrego da Serra	1,00	4140500	Rua Luiz C. Alves	0,96
4112003	Córrego da Serra	0,87	4140600	Córrego do Calixto	0,62
4112004	Córrego da Serra	0,87	4140700	Córrego da Façenda Velha	0,53
4112005	Córrego da Serra	0,78	4140801	Córrego da Terra Vermelha	0,93
4112006	Córrego da Serra	1,00	4140802	Córrego da Terra Vermelha	0,82
4112100	Santa Efigênia	0,99	4140803	Córrego da Terra Vermelha	1,00
4112201	Córrego Av. Mem'Sá (Cardoso)	0,94	4140900	Córrego dos Macacos	1,00

It = Pat, sendo:  
Pt

Pat: População, da área considerada, atendida com tratamento de esgotos  
Pt: População Total da Área Considerada

Mapa das Grandes Bacias Hidrográficas de Belo Horizonte

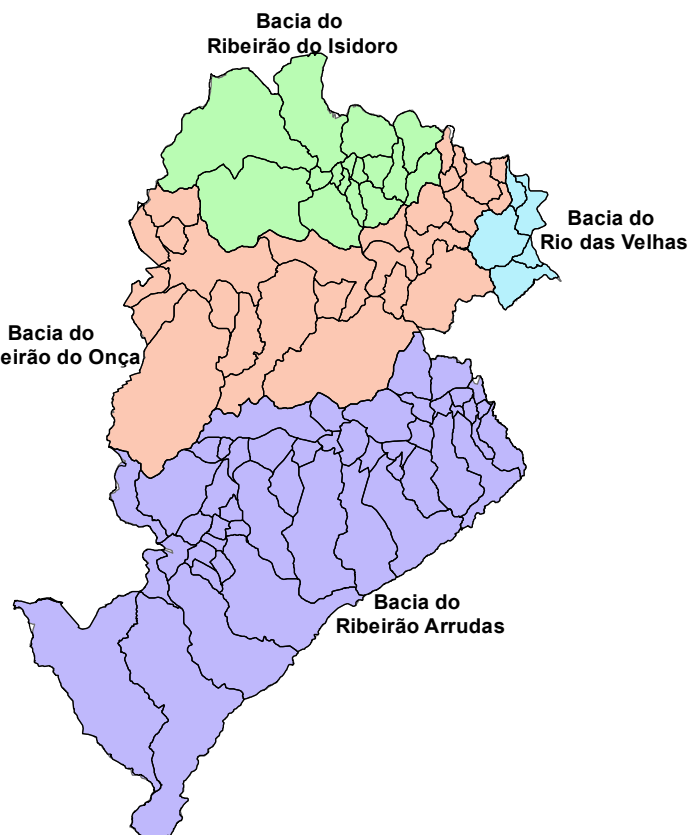

Escala 1:300.000

Escala 1:50.000  
1cm = 500 m

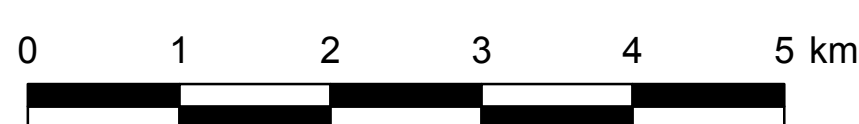

Fonte de Dados  
GSA/SMOBI e DVPS/SUDECAP  
URBEL  
SLU  
SMEA  
PRODABEL  
SNAPL  
COPASA

Compilização, articulação e geoprocessamento das informações para a produção dos indicadores  
Dados da hidrografia do PD08H / "Modelagem Matemática, Hidrológica e Hidráulica do Sistema de Macrodrenagem das Bacias Hidrográficas dos Ribeirões Arrudas e Onca - 2008"  
Dados sobre Vilas e Favelas - 2014  
Dados sobre o atendimento por coleta de lixo domiciliar e por varrição de vias - 2016  
Dados sobre controle de vetores / IVS (Índice de Vulnerabilidade da Saúde) - 2015 / 2012  
Base urbana - 2016  
Censo 2010 do IBGE  
Cadastro - fevereiro/2016

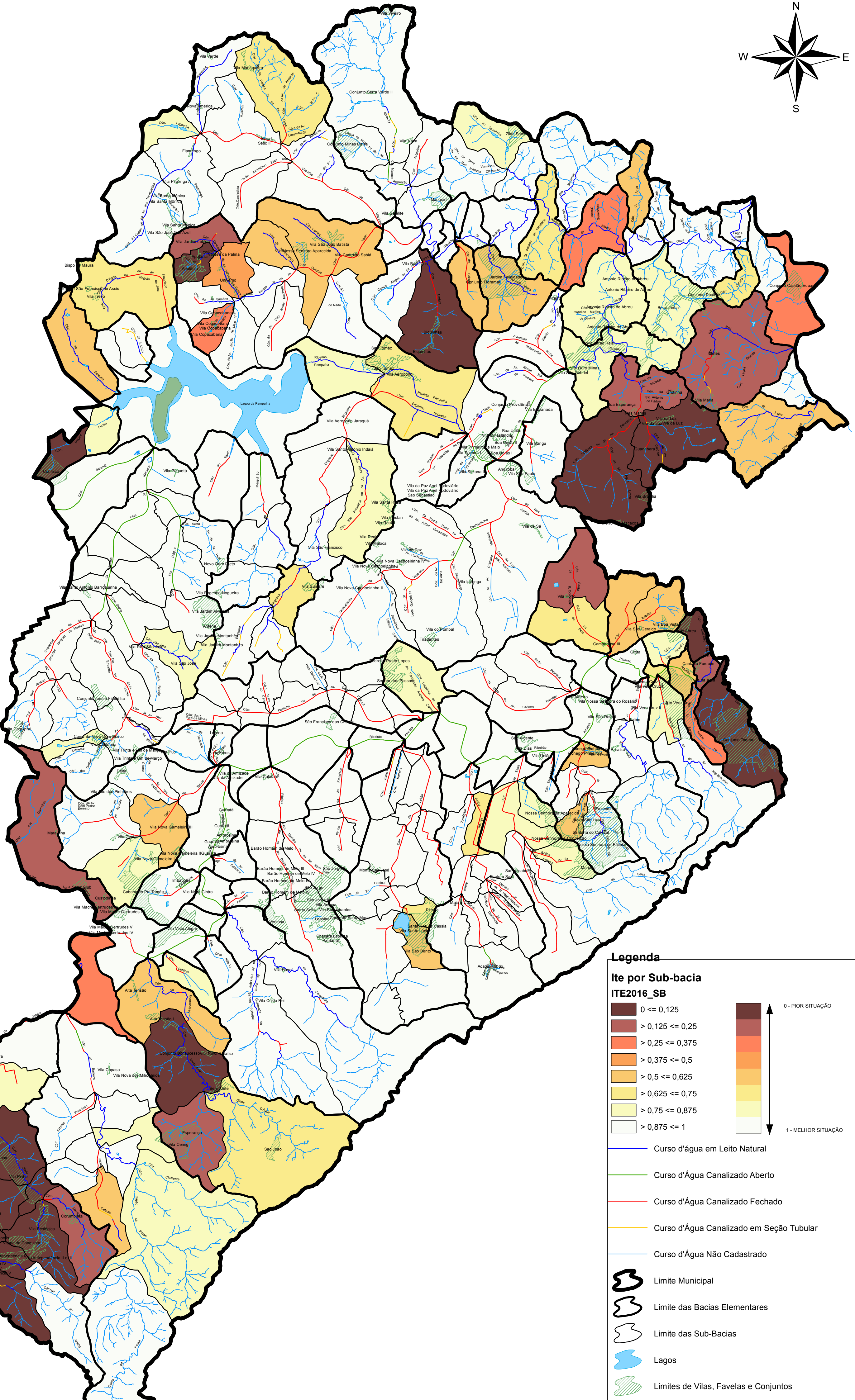
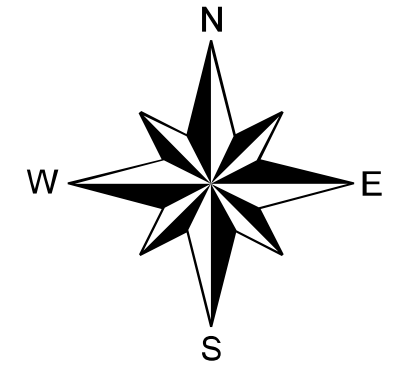

#### Legenda

**Ites por Sub-bacia**  
**ITE2016\_SB**

- 0 <= 0,125
- > 0,125 <= 0,25
- > 0,25 <= 0,375
- > 0,375 <= 0,5
- > 0,5 <= 0,625
- > 0,625 <= 0,75
- > 0,75 <= 0,875
- > 0,875 <= 1

0 - PIOR SITUAÇÃO  
1 - MELHOR SITUAÇÃO

- Curso d'água em Leito Natural
- Curso d'Água Canalizado Aberto
- Curso d'Água Canalizado Fechado
- Curso d'Água Canalizado em Seção Tubular
- Curso d'Água Não Cadastrado
- Limite Municipal
- Limite das Bacias Elementares
- Limite das Sub-Bacias
- Lagos
- Limites de Vilas, Favelas e Conjuntos



SMOBI - Secretaria Municipal de Obras e Infraestrutura  
SUDECAP - Superintendência de Desenvolvimento da Capital

### PLANO MUNICIPAL DE SANEAMENTO - 2016/2019

Título ITE - ÍNDICE DE TRATAMENTO DE ESGOTOS, POR SUB-BACIA			
Data 2016	Escala Indicada	Nº do Desenho PMS-20/27	
Gerência de Gestão de Águas Urbanas/SMOBI - Coordenação Geral Ricardo de Miranda Arceira		Departamento de Gestão de Drenagem Urbana/SUDECAP - Supervisão Renato Pires de Oliveira	