

Plano Municipal de Saneamento de Belo Horizonte

PMS 2016 - 2019

Metas para 2019

ITE - ÍNDICE DE TRATAMENTO DE ESGOTOS, POR SUB-BACIA

CÓDIGO	SUB-BACIA NOME	ITE	CÓDIGO	SUB-BACIA NOME	ITE
4110001	Av. Luzitânia (Mannesmann)	0,34	4112201	Corrego Av. Mem'Sá (Cardoso)	0,62
4110002	Rua Martins Soares (V. Alegre)	0,50	4112202	Corrego Av. Mem'Sá (Cardoso)	0,55
4110003	Vila Vista Alegre	0,58	4112203	Corrego Av. Mem'Sá (Cardoso)	1,00
4110004	Nova Cintra	0,59	4112204	Corrego Av. Mem'Sá (Cardoso)	0,62
4110005	Salgado Filho	1,00	4112205	Corrego da Mata (Av. S. Brandão)	0,58
4110006	Vila Guarani	1,00	4112206	Corrego da Mata (Av. S. Brandão)	0,55
4110007	Av. Tereza Cristina (P. Eustáquio)	0,96	4112207	Corrego da Mata (Av. S. Brandão)	0,99
4110008	Av. Tereza Cristina (C. Prates)	0,58	4112208	Santa Inês (R. Ciências Pará)	0,33
4110009	Av. Tereza Cristina (B. Preto)	1,00	4112209	Santa Inês (R. Ciências Pará)	0,67
4110010	Av. Tereza Cristina (Centro)	0,99	4112210	Itaúba	0,54
4110011	Rua Guacurup (Pça. Estação)	0,68	4112211	Itaúba	0,52
4110012	Av. Andradas (Pça. Municipal)	0,55	4112212	Corrego do Navio (Av. Belém)	0,97
4110013	Av. Andradas (Sta. Tereza)	0,91	4112213	Corrego do Navio (Av. Belém)	0,89
4110014	Av. Andradas (V. São Rafael)	0,91	4112214	Corrego do Navio (Av. Belém)	0,99
4110015	Av. Andradas (Cruz Espinada)	1,00	4112215	Taquari (Av. Joaquim Inês)	0,58
4110016	Av. Andradas (Espinada)	0,94	4112216	Taquari (Av. Joaquim Inês)	0,87
4110017	Av. Andradas (São Geraldo)	0,71	4112217	São Geraldo	0,84
4110018	Av. Andradas (Vera Cruz)	0,62	4112218	Corrego Fria (Av. Sta. Tereza)	0,51
4110019	Av. Andradas (Caetano Furquim)	0,23	4112219	Corrego Cachorro Magro	0,03
4110020	Amudus - Sabará	1,00	4112220	Corrego Olaria (Taquari)	0,11
4110101	Jatobá	1,00	4120101	Corrego da Espia	0,51
4110102	Jatobá	0,00	4120200	Rio das Velhas (Sabará)	0,95
4110103	Jatobá	0,01	4120300	São José	0,19
4110104	Jatobá	0,00	4120400	Convento Capitão Eduardo	0,27
4110105	Jatobá	0,00	4120500	Fazenda Capitão Eduardo	1,00
4110106	Jatobá	0,00	4130000	Av. Nossa Sra. da Piedade	0,97
4110107	Jatobá	0,00	4130001	Av. Estrela de Belém	0,87
4110108	Jatobá	0,05	4130002	Av. Cândido M.A. de Oliveira	0,81
4110109	Jatobá	0,08	4130003	Rua Areia Branca (Sta. Luzia)	0,95
4110110	Jatobá	0,13	4130004	Cor. J. Correia / Tamarizul	0,88
4110111	Jatobá	0,02	4130005	Cor. J. Correia (Faz. C. Eduardo)	0,99
4110112	Jatobá	0,00	4130100	Corrego Sarandi (Contagem)	0,97
4110113	Jatobá	0,18	4130200	Corrego Bom Jesus (Contagem)	0,69
4110114	Jatobá	0,64	4130201	Corrego Bom Jesus (Contagem)	0,09
4110115	Jatobá	0,99	4130202	Corrego Bom Jesus (Contagem)	0,79
4110116	Jatobá	0,58	4130300	Barauna	0,56
4110117	Jatobá	0,99	4130401	Corrego da AAB	0,98
4110118	Jatobá	0,98	4130402	Corrego da AAB	0,97
4110119	Jatobá	0,99	4130500	Cilios (Av. N. de Lima)	0,75
4110120	Jatobá	0,95	4130601	Mergulhão	0,92
4110121	Jatobá	0,99	4130602	Mergulhão	1,00
4110122	Jatobá	0,86	4130603	Mergulhão	0,89
4110123	Jatobá	0,69	4130700	Tijuco	0,58
4110124	Jatobá	0,87	4130801	Ressaca	1,00
4110125	Jatobá	0,58	4130802	Ressaca	0,89
4110201	Barreiro	1,00	4130803	Ressaca	0,95
4110202	Barreiro	0,86	4130804	Ressaca	0,78
4110203	Barreiro	1,00	4130805	Ressaca	0,96
4110204	Barreiro	0,53	4130806	Ressaca	0,96
4110205	Barreiro	0,99	4130807	Ressaca	0,99
4110206	Barreiro	0,97	4130808	Ressaca	1,00
4110207	Barreiro	0,86	4130809	Ressaca	0,99
4110208	Barreiro	0,95	4130810	Ressaca	0,82
4110209	Barreiro	0,98	4130811	Ressaca	1,00
4110210	Barreiro	1,00	4130812	Ressaca	0,97
4110300	Ferrugem/Riacho (Contagem)	0,18	4130813	Ressaca	1,00
4110401	Bonsucesso	0,69	4130814	Ressaca	1,00
4110402	Bonsucesso	0,15	4130815	Ressaca	0,95
4110403	Bonsucesso	0,09	4130816	Ressaca	0,99
4110404	Bonsucesso	0,59	4130817	Ressaca	0,91
4110500	Corrego Betânia	0,78	4130818	Ressaca	0,89
4110600	D. João VI	0,99	4130819	Ressaca	0,91
4110701	Cercadinho	1,00	4130820	Ressaca	0,99
4110702	Cercadinho	0,98	4130821	Ressaca	0,86
4110703	Cercadinho	0,92	4130900	Lagoa da Pampulha	0,93
4110800	Corrego Av. Frei Andreoni	1,00	4131001	Engenho Nogueira	0,98
4110900	Embubas	0,89	4131002	Engenho Nogueira	1,00
4111000	Corrego Av. Maji Salomon	1,00	4131003	Engenho Nogueira	0,70
4111101	Tejuco	0,94	4131004	Engenho Nogueira	0,93
4111102	Tejuco	0,84	4131005	Engenho Nogueira	1,00
4111103	Tejuco	0,62	4131006	Engenho Nogueira	0,83
4111104	Tejuco	0,97	4131007	Engenho Nogueira	0,98
4111105	Tejuco	1,00	4131100	Savana (Av. Sebastião Brito)	1,00
4111200	Corrego Av. Ressaca	0,98	4131201	Pampulha	0,75
4111300	Corrego Av. dos Esportes	0,97	4131202	Pampulha	0,70
4111401	Piteiras	1,00	4131203	Pampulha	0,94
4111402	Piteiras	1,00	4131301	Cachoeirinha	0,92
4111403	Piteiras	1,00	4131302	Cachoeirinha	0,93
4111404	Piteiras	0,97	4131303	Cachoeirinha	0,97
4111501	Corrego Pintos (Av. Fr. Sá)	1,00	4131400	Rua Democrata (Vila São Paulo)	0,98
4111502	Corrego Pintos (Av. Fr. Sá)	1,00	4131500	Acadêmico (Av. Saramenha)	0,97
4111503	Corrego Pintos (Av. Fr. Sá)	1,00	4131601	Gorduras (Av. Belmonte)	0,05
4111601	Leão	0,98	4131602	Gorduras (Av. Belmonte)	0,14
4111602	Leão	0,95	4131603	Gorduras (Av. Belmonte)	0,14
4111603	Leão	0,99	4131700	Corrego do Anjo	0,53
4111604	Leão	0,59	4131800	Corrego do Monjolo	1,00
4111605	Leão	0,73	4131900	Agglomerado Beira Linha	0,77
4111606	Leão	0,96	4140001	Av. Vilarinho / Crist. Machado	0,57
4111607	Leão	0,96	4140002	Rua Cascatheo (Baixo Mariz)	0,92
4111608	Leão	0,99	4140003	Av. Humi (Baixo Mariz)	0,89
4111609	Leão	0,90	4140004	Rua 52 (Bairro Granja Werneck)	0,99
4111610	Leão	1,00	4140005	Corrego Estrada da Pedreira	1,00
4111611	Leão	1,00	4140006	Corrego Estrada do Sarmatário	0,70
4111612	Leão	1,00	4140007	Corrego do Sempurão	0,35
4111613	Leão	1,00	4140101	Vilarinho	0,89
4111614	Leão	1,00	4140102	Vilarinho	0,93
4111701	Pastinho (Av. Pedro II)	0,97	4140103	Vilarinho	0,77
4111702	Pastinho (Av. Pedro II)	1,00	4140104	Vilarinho	0,95
4111703	Pastinho (Av. Pedro II)	1,00	4140105	Vilarinho	0,96
4111704	Pastinho (Av. Pedro II)	1,00	4140106	Vilarinho	0,74
4111705	Pastinho (Av. Pedro II)	1,00	4140107	Vilarinho	1,00
4111706	Pastinho (Av. Pedro II)	1,00	4140108	Vilarinho	0,96
4111707	Pastinho (Av. Pedro II)	1,00	4140201	Corrego do Nado	0,18
4111708	Pastinho (Av. Pedro II)	0,95	4140202	Corrego do Nado	0,01
4111709	Pastinho (Av. Pedro II)	1,00	4140203	Corrego do Nado	0,39
4111710	Pastinho (Av. Pedro II)	1,00	4140204	Corrego do Nado	0,97
4111711	Pastinho (Av. Pedro II)	1,00	4140205	Corrego do Nado	0,26
4111800	Lagoinha (Av. A. Carlos)	0,81	4140206	Corrego do Nado	0,99
4111901	Acaba Mundo	0,90	4140207	Corrego do Nado	1,00
4111902	Acaba Mundo	0,96	4140208	Corrego do Nado	0,58
4111903	Acaba Mundo	0,95	4140209	Corrego do Nado	1,00
4111904	Acaba Mundo	0,99	4140210	Corrego do Nado	0,57
4111905	Acaba Mundo	1,00	4140211	Corrego do Nado	0,99
4111906	Acaba Mundo	1,00	4140301	Floresta	0,93
4111907	Acaba Mundo	0,99	4140302	Floresta	0,92
4111908	Acaba Mundo	1,00	4140303	Floresta	0,97
4111909	Acaba Mundo	0,97	4140304	Floresta	0,99
4111910	Acaba Mundo	0,88	4140305	Floresta	0,91
4111911	Acaba Mundo	0,88	4140401	Embira	0,98
4111912	Acaba Mundo	1,00	4140402	Embira	0,07
4112001	Corrego da Serra	1,00	4140500	Rua Lúcia C. Alves	0,96
4112002	Corrego da Serra	1,00	4140600	Corrego do Caixaeta	0,62
4112003	Corrego da Serra	0,87	4140700	Corrego Fazenda Velha	0,53
4112004	Corrego da Serra	0,87	4140801	Corrego da Terra Vermelha	0,93
4112005	Corrego da Serra	0,78	4140802	Corrego da Terra Vermelha	0,82
4112006	Corrego da Serra	1,00	4140803	Corrego da Terra Vermelha	1,00
4112100	Santa Elégia	0,99	4140900	Corrego dos Micaicos	1,00
4112201	Corrego Av. Mem'Sá (Cardoso)	0,54			

It = Pat, sendo:
Pt

Pat: População, da área considerada, atendida com tratamento de esgotos
Pt: População Total da Área Considerada

Mapa das Grandes Bacias Hidrográficas de Belo Horizonte

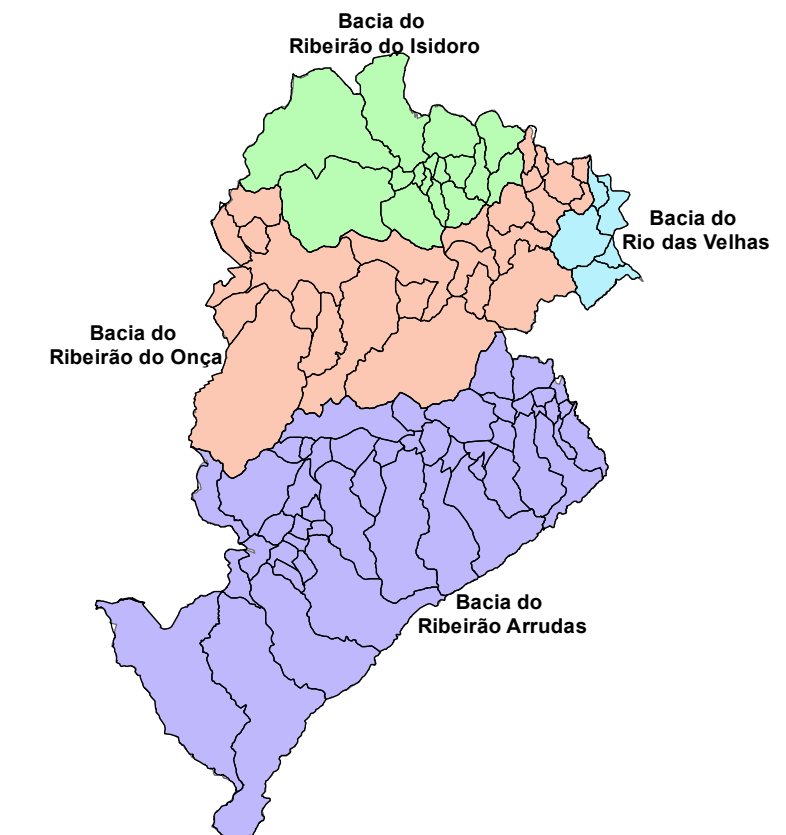

Escala 1:300.000

Escala 1:50.000
1cm = 500 m

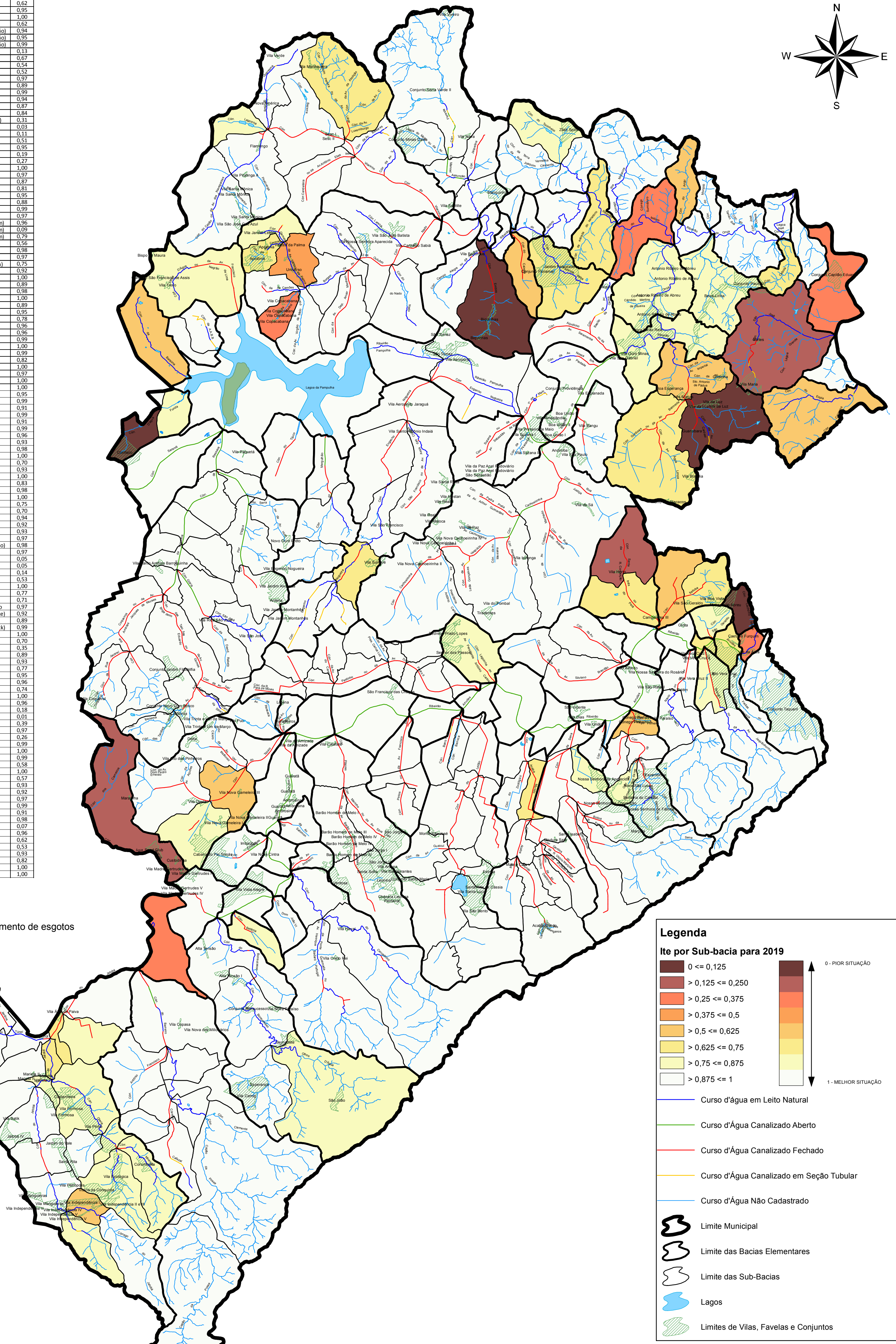
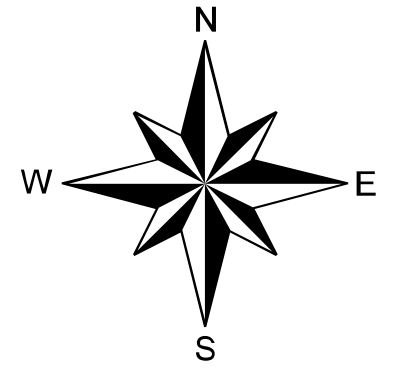
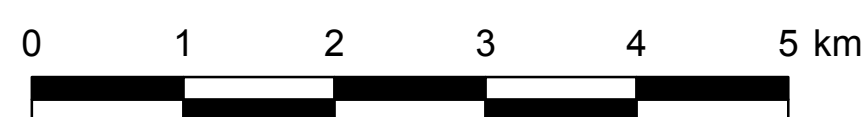

Legenda

Itc por Sub-bacia para 2019

0 <= 0,125	0 - PÍOR SITUAÇÃO
> 0,125 <= 0,250	
> 0,25 <= 0,375	
> 0,375 <= 0,5	
> 0,5 <= 0,625	
> 0,625 <= 0,75	
> 0,75 <= 0,875	
> 0,875 <= 1	1 - MELHOR SITUAÇÃO

- Curso d'água em Leito Natural
- Curso d'Água Canalizado Aberto
- Curso d'Água Canalizado Fechado
- Curso d'Água Canalizado em Seção Tubular
- Curso d'Água Não Cadastrado
- Limite Municipal
- Limite das Bacias Elementares
- Limite das Sub-Bacias
- Lagos
- Limites de Vilas, Favelas e Conjuntos

PREFEITURA MUNICIPAL DE BELO HORIZONTE

SMOBI - Secretaria Municipal de Obras e Infraestrutura
SUDECAP - Superintendência de Desenvolvimento da Capital

PLANO MUNICIPAL DE SANEAMENTO - 2016/2019 METAS PARA 2019

Título ITE - ÍNDICE DE TRATAMENTO DE ESGOTOS, POR SUB-BACIA			
Data 2016	Escala Indicada	Nº do Desenho PMS-27/27	
Gerência de Gestão de Águas Urbanas/SMOBI - Coordenação Geral Ricardo de Miranda Arceira		Departamento de Gestão de Drenagem Urbana/SUDECAP - Supervisão Renato Pires de Oliveira	

Fonte de Dados
GSA/SMOBI e DVPS/SUDECAP
DUVDS/SUDECAP
URBEL
SLU
SMEA
PRODABEL
SNAPL
COPASA

Consolidação, articulação e geoprocessamento das informações para a produção dos indicadores
Dados da hidrografia do PD08H / "Modelagem Matemática, Hidrológica e Hidráulica do Sistema de Macrodrenagem das Bacias Hidrográficas dos Ribeirões Arrudas e Onca - 2008"
Dados sobre Vilas e Favelas - 2014
Dados sobre o atendimento por coleta de lixo domiciliar e por varrição de vias - 2016
Dados sobre controle de vetores / FVS (Índice de Vulnerabilidade da Saúde) - 2015 / 2012
Base urbana - 2016
Censo 2010 do IBGE
Cadastrros - fevereiro/2016