

# EDITAL DE SELEÇÃO DE PROPOSTAS DE MURAI DE ARTE URBANA

Gentileza



## RELAÇÃO DE LOCAIS DISPONÍVEIS PARA RECEBER MURAI ARTÍSTICOS

Em atendimento ao item 10.5 do Concurso Público N° 001/2017 | Edital para Seleção de Propostas de Murais de Arte Urbana – Gentileza, o presente documento contém uma série de locais públicos e/ou privados de acesso público irrestrito que manifestaram interesse em receber murais artísticos resultantes das propostas selecionadas pelo presente Edital.

Todas as informações e fotografias foram disponibilizadas pelos próprios responsáveis destes espaços. Portanto, antes de incluí-los nas propostas, é imprescindível que se entre em contato com os responsáveis para esclarecimento de dúvidas e questões técnicas, tais como metragens disponíveis, superfície e localização, dentre outras, além de verificar se já há alguma proposta prevista para estes espaços.

A indicação destes espaços na inscrição não garante a seleção da proposta no Edital, tampouco incidirá em reserva de espaço para o mural, caso selecionado. A definição de todos os selecionados, bem como a aprovação (e liberação, quando for o caso) dos espaços, caberá à Comissão de Habilitação e Seleção.

Os contatos dos responsáveis por cada espaço estão inseridos ao longo do documento e, em caso de novas dúvidas, acesse o Canal de Dúvidas pelo site [www.pbh.gov.br/gentileza](http://www.pbh.gov.br/gentileza).

**Local:** Centro Cultural Venda Nova  
**Tipo:** Espaço Público Municipal  
**Endereço:** Rua José Ferreira dos Santos, 184  
**Regional:** Venda Nova  
**Contato:** Aline Tavares - 32775533 / 32779504

**Fotos e medidas:**



**Local:** Centro Cultural Lindéia Regina

**Tipo:** Espaço Público Municipal

**Endereço:** Rua Aristolino Basílio de Oliveira, 445 - Regina

**Regional:** Barreiro

**Contato:** Camila Gonçalves - 32771515 / 32771547

**Fotos e medidas:**



Medidas: 5 x 5m



Medidas: 8 x 3m

**Local:** Centro Cultural Salgado Filho  
**Tipo:** Espaço Público Municipal  
**Endereço:** Rua Nova Ponte, 22 - Salgado Filho  
**Regional:** Oeste  
**Contato:** Ricardo Costa - 32779625 / 32779624

**Fotos e medidas:**



Medidas: 8 x 5,5m



Medidas: 27 x 8m



Medidas: 12 x 4,5m



**Local:** Centro Cultural Jardim Guanabara

**Tipo:** Espaço Público Municipal

**Endereço:** Rua João Álvares Cabral, 2-54 - Jardim Guanabara

**Regional:** Norte

**Contato:** Marisa Gonçalves - 32776703 / 32776651

**Fotos e medidas:**



Medidas: 2,70 x 3,20m



Medidas: 12 x 3,70m

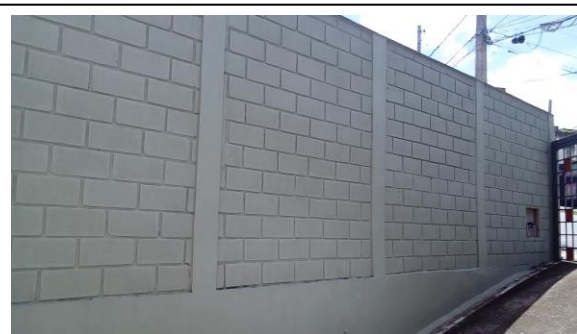

Medidas: 10 x 3,70m



Medidas de 9 x 2,40m

**Local:** Centro Cultural São Bernardo  
**Tipo:** Espaço Público Municipal  
**Endereço:** Rua Edna Quintel, 320 – São Bernardo  
**Regional:** Oeste  
**Contato:** Marcela Badeschi - 32777416

**Fotos e medidas:**

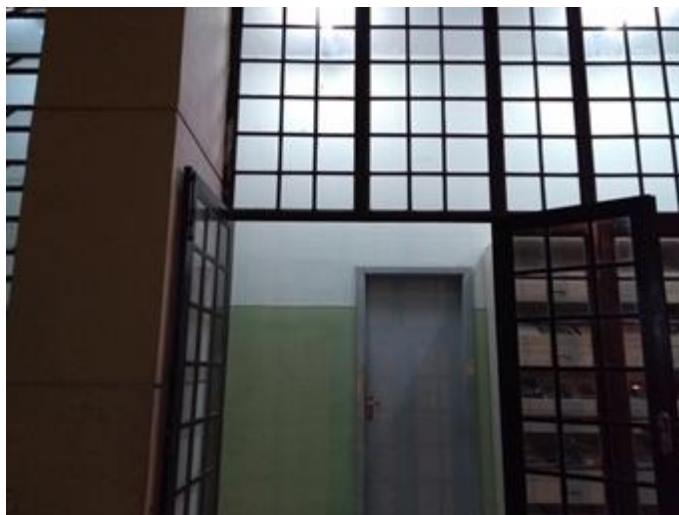

Medidas: 8 x 5,5m

**Local:** Centro Cultural Liberalino Alves de Oliveira

**Tipo:** Espaço Público Municipal

**Endereço:** Avenida Antônio Carlos, 821, Lagoinha (Mercado da Lagoinha)

**Regional:** Noroeste

**Contato:** Adenício - 32776091 - 32776077

**Fotos e medidas:**



Medidas: 21,5 x 4,50m

**Local:** Centro Cultural Pampulha

**Tipo:** Espaço Público Municipal

**Endereço:** R. Expedicionário Paulo de Souza, 185 – Itatiaia

**Regional:** Pampulha

**Contato:** Ramalho Almeida - 32779292 / 32779293

**Fotos e medidas:**



Medidas:

Cozinha: 57 m<sup>2</sup> (centro da foto)

Biblioteca: 45,12 m<sup>2</sup> (direita da foto)

Auditório: 55,52 m<sup>2</sup> (à esquerda)



**Local:** Centro Cultural Alto Vera Cruz

**Tipo:** Espaço Público Municipal

**Endereço:** Rua Padre Júlio Maria, 1577

**Regional:** Leste

**Contato:** Nilson Almeida - 32775612 / 32775618

**Fotos e medidas:**



Rua Padre Júlio Maria, 1.577  
Medidas: 4,50 x 3,60m

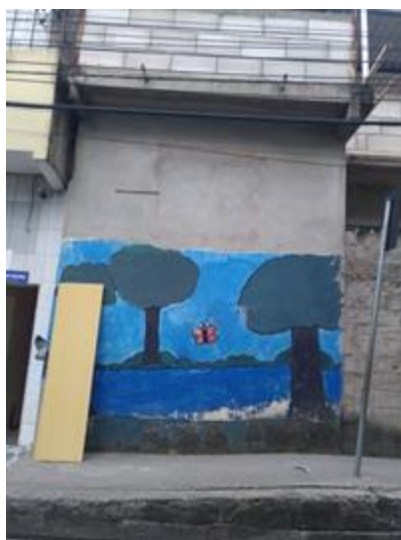

Rua Desembargador Bráulio, 1624  
Medidas: 2,50 x 7,50m



Rua Desembargador Bráulio, 1627  
Medidas: 4,70 x 3,90m

**Local:** Centro Cultural Bairro das Indústrias

**Tipo:** Espaço Público Municipal

**Endereço:** R. dos Industriários, 265 - Das Indústrias I

**Regional:** Barreiro

**Contato:** Violeta Vaz Penna - 32779176 / 3246 0339

**Fotos e medidas:**



Medida parte interna: 9,3 x 2m



Medidas: 210 x 2,20m

**Local:** Centro Cultural Zilah Spósito  
**Tipo:** Espaço Público Municipal  
**Endereço:** R. Carnaúba - Vila Beatriz - São Benedito  
**Regional:** Norte  
**Contato:** Alison Barbosa - 32775498

**Fotos e medidas:**



Medidas: 30 x 2,25m



Medidas: 20 x 3,5m

**Local:** Centro Cultural Urucuia

**Tipo:** Espaço Público Municipal

**Endereço:** Rua W3, 500, Urucuia

**Regional:** Barreiro

**Contato:** Nathalie Carvalho - 32771531 / 32771549

**Fotos e medidas:**



Medidas: 70,02 x 2,07m

**Local:** Escola Estadual do Instituto Agrônômico

**Tipo:** Espaço público Estadual (necessita carta de anuência e autorização)

**Endereço:** Rua Santo Agostinho, 1.535 Sagrada Família – Belo

**Regional:** Leste

**Contato:** (31) 3467.4277 (Elza Helena de Almeida)

**Fotos e medidas:**



Medidas: aproximadamente 230m<sup>2</sup>



**Local:** Mural no Hospital do Barreiro

**Tipo:** Espaço Público Municipal

**Endereço:** Rua Dona Luiza, 311 - Milionários

**Regional:** Barreiro

**Contato:** (31) 3472.4158 (Valéria Mendes - Assessora de Comunicação)

**Fotos e medidas:**



Medidas: 28 x 4,70m

**Local:** Casa Benvinda

**Tipo:** Espaço Público Municipal

**Endereço:** R. Hermilo Alves, 34 - Santa Teresa

**Regional:** Leste

**Contato:** (31) 3277.3325 (Thiago Alcântara - Assessor de Comunicação da Secretaria de Políticas Sociais)

**Fotos e medidas:**

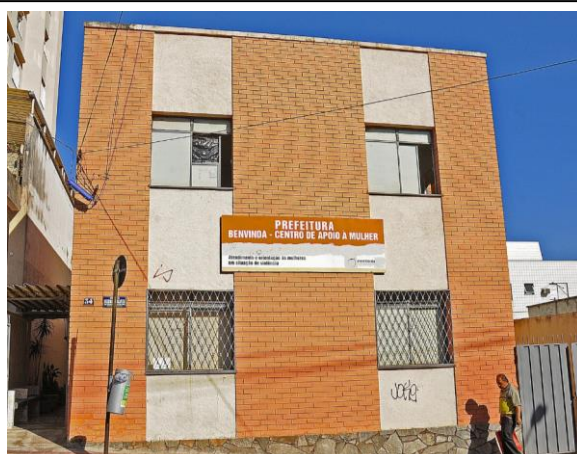

Fachada frontal (sugerimos visita ao local para apurar as medidas)

**Local:** CRPI - Centro de Referência da Pessoa Idosa

**Tipo:** Espaço Público Municipal

**Endereço:** Av. Pedro II, 3.250

**Regional:** Noroeste

**Contato:** (31) 3277.3325 (Thiago Alcântara - Assessor de Comunicação da Secretaria de Políticas Sociais)

**Fotos e medidas:**



Medidas: 2.300m (um quarteirão)