

PLANTA 2 QUARTOS - VERSÃO 05
ESCALA 1/150

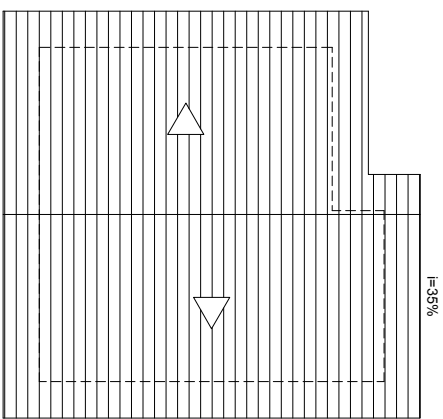

PLANTA DE COBERTURA
ESCALA 1/150

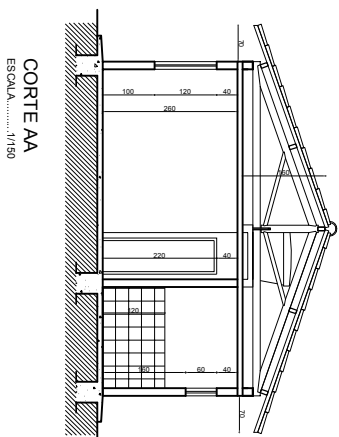

CORTE AA
ESCALA 1/150

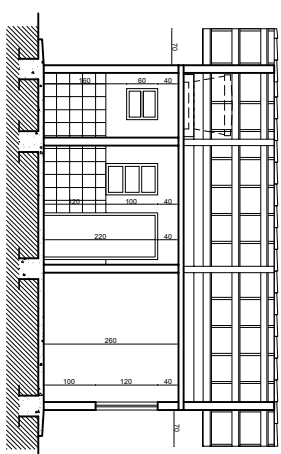

CORTE BB
ESCALA 1/150

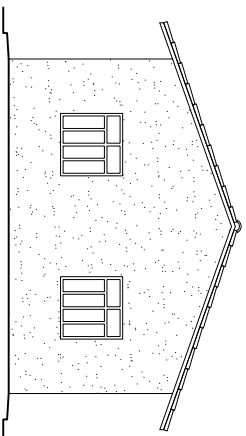

FACHADA 01
ESCALA 1/150

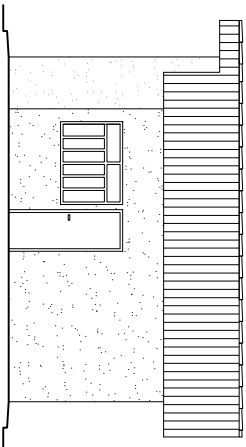

FACHADA 02
ESCALA 1/150

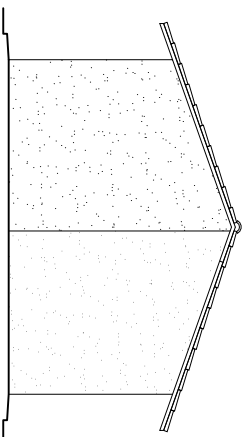

FACHADA 03
ESCALA 1/150

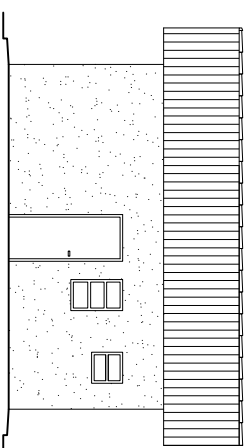

FACHADA 04
ESCALA 1/150

PROJETO PADRÃO 009 - OPÇÃO 2 QUARTOS PREFEITURA MUNICIPAL DE BELO HORIZONTE

SERVIÇO DE ARQUITETURA E ENGENHARIA PÚBLICAS - SAEP

O projeto apresentado neste documento é ilustrativo destinado a identificação de opção mais adequada às necessidades do proprietário, não se constituindo como documento comprobatório de aprovação de edificação pela PBH.

A aprovação do Projeto Padrão e os demais serviços a ele relacionados serão prestados gratuitamente apenas se o interessado se enquadrar em uma das seguintes situações:

- Ser proprietário do lote;
- Ter lote aprovado na PBH;

Documentos que deverão ser anexados a solicitação:

- Formulário "Requerimento para Aprovação de Projeto Padrão - Residência Unifamiliar de até 70m²", preenchido e assinado;
- Cópia em Tomato A4 da guia de IPTU ou Planta Básica relativa ao imóvel (ano vigente - 1^ª via);
- Cópia em Tomato A4 do documento de identidade do proprietário;
- Cópia em Tomato A4 do CPF do proprietário do imóvel;
- Cópia do Projeto Arquitetônico Padrão escolhido.

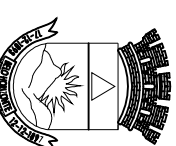

**PREFEITURA
BELO HORIZONTE**